みはる書房通信

平成21年7月号

No. 103

〒101-0051
東京都千代田区神田神保町一-二〇小川ビル2F
TEL & FAX 03・3294・3444

留守がちで、お手数をお掛けします。
ご来店の場合は、あらかじめご連絡ください。
価格は税込みです。送料他は、実費を頂戴致します。
本がみつからず、発送に時間がかかる場合がございます。

一 **日本名所風俗図会** 全19巻の内16冊 1・2・9欠 函カバー附 大型厚冊 角川書店 昭55 六〇,〇〇〇

二 江戸と上方(文化叢書) 笹川臨風 大11 一,〇〇〇

三 近世上方語辞典 函 東京堂 前田 勇編 昭63 八,五〇〇

四 江戸語大辞典 函 講談社 前田 勇編 昭49 六,〇〇〇

五 第二人者の評論と随筆 杉森孝次郎・与謝野晶子・生方敏郎・花袋・村松梢風・他 初函 843頁 奥付欠 満月会編 大13 一,五〇〇

六 予が婦人観(大正文庫) 初 黒岩周六 大2 二,五〇〇

七 沈黙の饒舌(大正文庫) 初 内田魯庵 大3 三,八〇〇
新しい女とは何ぞや・廃娼論の不必要・芸者論・性欲研究の現在

八 婦人運動(エレン・ケイ) 初函 原田実訳 大13 三,〇〇〇

九 恋愛と結婚(エレン・ケイ) 函 原田実訳 大10 三,〇〇〇

一〇 医学上の恋愛観 初 博文館 秋吉無声訳 明41 四,五〇〇

一一 ソーニャ・ヴァレフスカヤ 自伝と追想記 初函 岩波書店 野上弥生子訳 大13 三,〇〇〇

一二 人間創造 初函 岩波書店 野上弥生子 大15 三,〇〇〇

一三 春の目ざめ 初函少傷 築地小劇場番組付 野上豊一郎訳 大13 三,〇〇〇

一四 婦人解放論(ミル著) 函 大内兵衛訳 大12 三,〇〇〇

一五 婦人問題十講義 初函 東京堂 本間久雄 大12 三,〇〇〇

一六 妊娠とお産の前後 初函 飯島貫一 大13 三,〇〇〇

一七 初産の心得 初函 玄洋社 高橋政秀 大13 三,〇〇〇

一八 産児制限の理論と実際 社会問題叢書 文化学会出版部 初函 安部磯雄・馬島僩 大14 三,八〇〇

一九 東西女性発達史 初函 池田林儀 大15 四,五〇〇

二〇 女性黎明 函 萬里閣書房 三輪田元道 昭6 三,〇〇〇

二一 偉人の母 正続2冊 函 婦女界社 千葉春村 昭13 二,〇〇〇

二二 貴女は誰れ?(小橋勝之助 林歌子) 初函 久布白落実 昭8 三,〇〇〇

二三 恋愛社会学 改造社 木村松代 昭7 三,八〇〇

二四 モダン社交ダンス 初函美 四六書院 玉置真吉 昭6 二,〇〇〇

二五 雑誌 エロ 創刊号 猟奇社 昭5/9 三,〇〇〇

二六 名吟川柳集 小型本 小林紫軒 明43 一,五〇〇

二七 秘版 春宵閨秘戯図(四十八手他) 小型本 一,五〇〇

二八 茨城の人物散歩(都々逸坊扇歌他) 函 岡野 博 昭51 一,五〇〇

二九 **音曲の花園** 小型本4冊揃帙付 音曲博士・古今端唄大全・義太夫佐和利集・東都々逸五百題 松陽堂 明35 六,八〇〇

三〇 佳調都々逸集(声曲文芸叢書) 傷 磯部甲陽堂 大13 一,五〇〇

三一 俗曲文庫端唄及都々逸集 カバー 博文館 海賀変哲編 大10 三,五〇〇

三二 鶯亭金升日記 函少傷補修 演劇出版社 昭36 四,〇〇〇

三三 記録小説東雲物語(付日本の女性三大ストライキ) 非売 孫田秀春 昭32 四,五〇〇

三四 芸者論 訂正増補 博文館 矢野恒太 大元 一,五〇〇

三五 おきゃく論 一名当世紳士論 口絵欠 鬼面居士 大2 三,五〇〇

三六 **女芸者の時代** 付/花柳用語 写真/73葉 初函帯美 青蛙房 岸井良衛 昭49 二,〇〇〇
女芸者の生きてきた時代の風俗

三七 照葉始末書　函付少傷　高岡辰子　昭4　四,000
白粉地獄―女優生活の哀楽・ざんげ帳から・他
三八 舜海懺悔抄　初函　清谷閑子　昭9　二,000
三九 帝都に於ける売淫の研究　初函　副見喬雄　昭3　六,000
四〇 吉原史話　限定署名二重函　東京書房　市川小太夫　昭39　三,500
四一 **粋翰長の粋行脚**（全国花街巡り）　林田雲梯　大4　八,000
紅葉館の酒合戦・カフエープランタンの艶話・花の吹雪の向島
新潟狂言さのさ節・風流小田原の街歌・静岡浮月楼上のいきさつ他
四二 **芸者と待合**　日本書院　新橋照三升源平　大8　二,500
四三 新橋生活四十年　帯　田中家千穂　昭31　一,500
新橋田中家女将一代の数奇伝　政界財界芸能界の側面史
四四 艶寿集（安田鞍彦・木版口絵）　函付限300　新橋艶寿会　昭37　三,000
新橋芸者衆の句集　虚子選　武原はん他
四五 お鯉物語　正続2冊揃傷　安藤　照・述　昭2　一,500
四六 婦人記者化け込みお目見得廻り　背少傷　中平文子　大5　六,500
四七 **光明に芽ぐむ日**　文化生活研究会　森　光子　昭2　二,500
初見世から脱出まで　白蓮序　存函付
四八 **春駒日記**　初函　文化生活研究会　森　光子　昭2　二,500
もと吉原春駒ことみやこ
四九 **話し男と女**　初　平山芦江・伊藤みはる　明44　一〇,000
報文館　伊藤みはる献呈署名入　井川洗厓他口絵
五〇 **都新聞史**　函　菊判556頁　土方正巳　平3　一〇,000
五一 ぴん助浮世草子　カバー帯　署名入　桜川ぴん助　昭50　一,500
五二 健全娯楽東八拳道（図版多数）　初カバー　久保田孫一　昭16　六,000
五三 **漫画探訪**（含／女優八人）　函　和田邦坊　昭4　一〇,000
五四 むぎこがし　初カバー　建文社　山崎貞訳　明42　四,000
五五 チャンダラ、リラの話　ジョージ・スミス　明38　三,500
一名如何にして神の救を得たるや　基督教書類会社刊
五六 信仰日記　付／歌ごころ　初印　内村鑑三　大8　二,500
五七 現今の奇蹟　初函　ホーリネス教会　一宮政吉訳　昭3　三,000
五八 尽きざる油壺　初　新生社　賀川豊彦　昭6　三,000
五九 耶蘇の生涯（ルナン）　函　春秋社　加藤一夫訳　大11　三,000
六〇 伝説の都　祇園上の巻（花の祇園花街他）　石井琴水　昭11　一,500
六一 カセット決定版**春日とよ小唄大全集**　10本組　ビクター　四,500
六二 **クラシック映画ニュース**　無声映画鑑賞会　昭42～平7　三〇,000
No. 104～107 109 110 113 115 116 118 119 121 122 128 133 135 145 149 156 177 181～183 185～199・201～400（合本10冊）401～449 451～510 348部
六三 女優展望　初　世界書房　平山芦江他　昭22　一,500
六四 カツドウヤ自他伝　カバー函　山本嘉次郎　昭47　二,500
六五 和田久一（**曽我廼家五郎**）　暑中見舞葉書　畑耕一宛　四,000
六六 伊坂国太郎（**梅雪**）葉書　墨書一枚　三,000
句集「蜘蛛うごく」寄贈の礼状
六七 額田六福年賀状　一枚　二,000
六八 横尾泥海男年賀状　一枚　三,000
六九 岩田祐吉年賀状　二枚　五,000
七〇 夜ごとの灯　初献呈句著者入　宇野信夫　昭18　二,000
江戸の夢・竹本義太夫・他
七一 **曽我廼家五一郎一派番組**　2枚　浅草／世界館　三,000

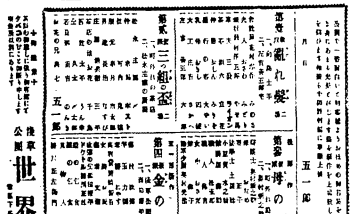

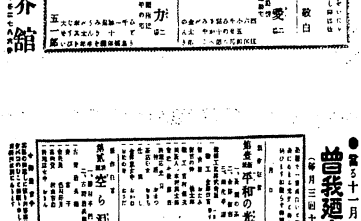

七二 いろどる（色物の世界） 芸双書 カバー函 白水社 昭56 一,五〇〇

七三 **新作小唄** 8冊揃全119曲掲載 春江堂 **桜井均**編 大13 一八,〇〇〇

七四 **日本近代歌謡史** 3冊揃函付大冊 西沢 爽 平2 二五,〇〇〇

七五 LP想い出の流行歌説明集 1・2 泉詩郎傑作集
説明書付 各2枚組合計4枚 コロンビア 三,五〇〇

七六 **忠臣蔵 第4巻** 函 1010頁 赤穂市 平2 三,八〇〇
浄瑠璃・歌舞伎・邦楽歌謡・落語小咄・講談浪曲・黄表紙他

七七 LP決定盤浪曲名人名演集 11枚組歌詞付 ビクター 四,五〇〇

七八 LP二葉百合子歌謡大全集 5枚組歌詞解説付 キング 三,〇〇〇

七九 絵葉書 満州行進曲 10枚袋付 五,〇〇〇

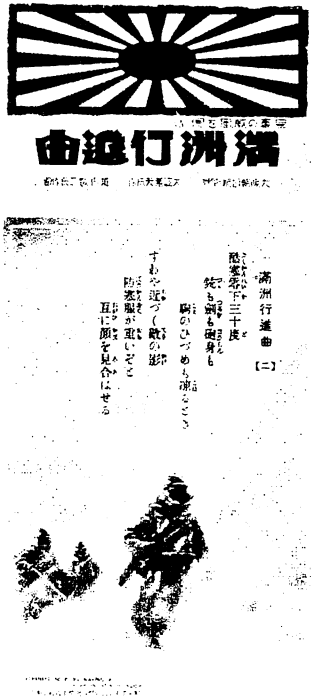

八〇 満州電信電話（株） 軍歌絵葉書 5枚 二,五〇〇

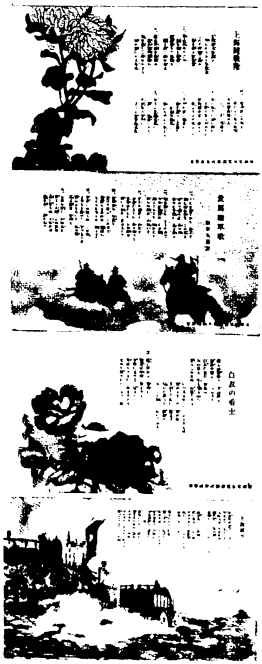

八一 軍事郵便軍歌絵葉書 5枚 二,五〇〇

八二 慰問用絵葉書「純情月夜」付録2枚袋付 ポリドール 一,五〇〇

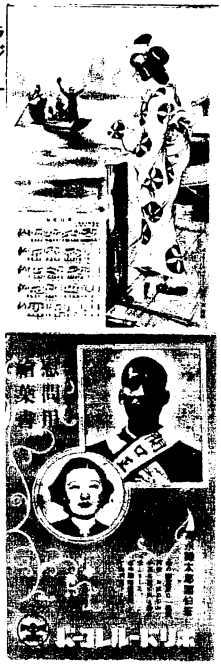

八三 **ラジオテキスト国民歌謡** 1～78内45・73欠 76冊 昭11 二〇,〇〇〇

八四 **明治の演芸** 8冊揃 国立劇場刊 法令・寄席・見世物・雑芸 倉田喜弘編 昭55 二五,〇〇〇

八五 寄席の系図 改訂版 上野鈴本演芸場 小島貞二 昭48 一,五〇〇

八六 寄席芸能展 落語協会 芸術協会 社会福祉 銀座慈善公演十周年記念 普及協会 松屋 昭51 一,五〇〇

八七 寄席百年（橘右近コレクション） カバー帯 小学館 昭58 五,〇〇〇

八八 明朗談義落語人間学 初 （札幌）大道社 塚本長蔵 昭25 二,〇〇〇

八九 本朝話人伝 野村無名庵 昭19 一,五〇〇

九〇 講談落語今昔譚 初函背題簽傷少書込 関根黙庵 大13 四,〇〇〇

九一　講談五百年　鶴書房　佐野　孝　昭18　二,五〇〇
講談の沿革・作者について・明治文化と速記本

九二　**講談研究**（安藤鶴夫有竹修二 正岡容今村信雄他）　私家版　田辺南鶴編　昭40　四,五〇〇

九三　**定本講談名作全集**　別巻共8冊揃　講談社　昭46　四五,〇〇〇
別刷江戸図絵付

九四　**講談作品事典**　全3冊揃　私家版　吉沢英明　平20　二〇,〇〇〇
明治～昭和期を中心として、各種講談（見出しのみ入れて四、七五〇余）を五十音順に列記。梗概、演者名、出典を記す。総数一八九四頁。孫引き無し、空前絶後の大事典。

九五　**巷談本牧亭**　初函元帯付　桃源社　安藤鶴夫　昭38　一〇,〇〇〇

九六　落語系図　初函（元版）　月亭春松　昭4　四,〇〇〇

九七　雑誌　**百花園**　創刊号より204号まで196冊　明22　十五万
5冊づつ合本40冊　金蘭社　46～50・101・182・183号欠
51～55号はイタミ強　表紙と合本表紙の貼り合わせ40冊分
裏表紙はすべて欠　ヌレジミ・ヤブレ有　103・104・105・184・185号表紙欠
6・7・41号附録欠　20・25・27号挿絵1点欠
2～58号表紙記名有　74・95・126号挿絵ヤブレ

九八　**円朝考文集**　7冊孔版　限200　刊行会　昭44～　三〇,〇〇〇
書き下ろし長篇**寄席**　初　三杏書院　正岡　容　昭17　二,〇〇〇

九九　**八代目林家正蔵　正本芝居噺考**　伊東　清　平5　四,〇〇〇
函　ビデオ1本付

一〇〇　**新演芸　第12号**（当代落語家自選十八番特集2）　光友社　昭23／10　一,五〇〇

一〇一　**LP円生百席**　全30巻　付・人情噺集成全3巻　美品　八〇,〇〇〇
各巻ケース解説書付　CBSソニー

一〇二　**LP円生名作噺**　各2枚組　東芝　四,五〇〇
（1）高瀬舟・名月八幡祭（縮屋新助）・白浪看板（池波正太郎作）
（2）生きている小平次・お冨の貞操・地獄変
（3）権十郎の芝居・霜夜狸・水たたき

一〇四　**米朝落語全集**　7冊揃　函月報他付　創元社　昭55　二,五〇〇

一〇五　上方語源辞典　カバー函　東京堂　前田　勇編　昭40　四,五〇〇

一〇六　笑うとくなはれ（自伝）　初カバー　渋谷天外　昭40　一,五〇〇

一〇七　落語東京名所図絵　初カバー帯　三遊亭金馬　昭51　一,〇〇〇

一〇八　父柳家金語楼　初函帯　山下　武　昭58　二,五〇〇

一〇九　滑稽談語腹の皮（復刻）　落語・三題噺他　岡　鬼太郎（明44）　一,五〇〇

一〇　**落語珍日本**　初　正岡容序　しげを画　玄文社　鶯亭金升　昭23　一〇,〇〇〇

一一　忍術勇士白狐六郎（錦文庫）　榎本書店　大12　三,五〇〇

一二　新作漫才傑作全集　奥付欠320頁　傷　三,五〇〇

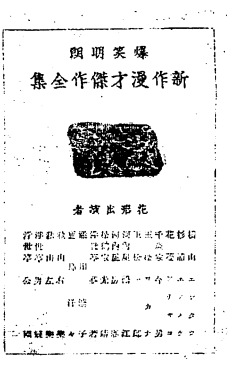
爆笑落語
新作漫才傑作全集
花彩新書

一三　芸能版モダン日本　禁演艶笑落語二十五席　昭25／6　三,五〇〇

一四　モダン落語とヒット漫才　一〇〇万人の映画館特集版　昭42　二,〇〇〇

NHK放送文化　分売

一二五　3／7　座談会／大衆演芸放送の新方向を探る　昭23／9　一、五〇〇
本山荻舟・安藤鶴夫・蝶花楼馬楽・中川明徳

一二六　3／8　座談会／放送話術談義　昭23／10　一、〇〇〇
宝井馬琴・徳川夢声・山本安英

一二七　4／1　座談会／邦楽の将来と放送について　昭24／3　一、〇〇〇
田辺尚雄・町田嘉章・宮城道雄・稀音家六治・他

一二八　5／3　座談会／愛宕山時代の思い出を語る　昭25／3　一、〇〇〇
万太郎・夢声・敬三

一二九　5／6　座談会／BK番組の企画と上方文化の特色を訊く　一、〇〇〇
秋田実・木村豊太郎　昭25／6

一三〇　5／8　座談会／寄席芸術の探究と放送への取上げ方　二、〇〇〇
正岡容・安藤鶴夫・大岡龍男　昭25／8

一三一　5／12　番組お国自慢　落語漫才の巻　昭25／12　一、〇〇〇
AK(大崎定家)・BK(富久進次郎)

一三二　6／2　浪花節放送はどうあるべきか　昭26／2　一、〇〇〇
秩父重剛・高島正純

一三三　6／3　一筆啓上／横山エンタツ・内海突破　昭26／3　一、〇〇〇

一三四　6／5　演芸放送の研究　昭26／5　一、〇〇〇

一三五　7／6　番組紹介／アチャコ青春手帖　昭27／6　一、〇〇〇
花菱アチャコ・長沖一・富久進次郎

一三六　7／7　特集／大衆娯楽と放送・上　昭27／7　一、〇〇〇

一三七　7／8　〃　下・浪花節の大衆性(高島正純)　昭27／8　一、〇〇〇

一三八　8／7　特集／歌謡曲とラジオ　昭28／7　一、〇〇〇
放送随筆／山城少掾

一三九　8／8　特集／軽音楽とラジオ　昭28／8　一、〇〇〇

一三〇　11／8　グラビア／ラジオ拝見＝金馬　昭31／8　一、〇〇〇

一三一　11／12　懸賞／落語・漫才・浪花節入選発表　昭31／12　一、〇〇〇

一三二　12／2　座談会／相撲放送思い出話　昭32／2　一、〇〇〇

一三三　12／3　浪花節の裏表(秩父重剛)　昭32／3　一、〇〇〇

一三四　12／6　特集／詩劇と放送　昭32／6　一、〇〇〇

一三五　12／7　対談／桂三木助・青木一郎　昭32／7　一、〇〇〇

一三六　12／12　懸賞／落語・漫才・浪花節入選発表　昭32／12　一、〇〇〇

一三七　13／2　対談／金語楼・石田豊　昭33／2　一、〇〇〇

一三八　13／4　対談／秋田実・佐々木英之助　昭33／4　一、〇〇〇
放送劇コンクール2月第一位台本発表
トタンの穴は星のよう(藤本義一)

一三九　13／6　この道五十年(春風亭柳喬)　昭33／6　一、五〇〇
放送台本／魔法のチョーク(安部公房)

一四〇　13／9　対談／正岡容・榊原弘　昭33／9　二、〇〇〇
正岡容入院中・ベットでの対談中の写真を掲載　12月逝去

一四一　13／11　対談／山城少掾・武田俊雄　昭33／11　一、五〇〇
最近テレビをお買いになりましたですね・・特にお好きな
番組は・・何でもかまわず出ているものは、野球でも・・
おわかりになりますか?・・わかりません・・・

一四二　13／12　懸賞／落語・漫才・浪花節入選発表　昭33／12　一、〇〇〇

一四三　14／4　対談／長沖一・伊藤信雄　昭34／4　一、五〇〇
放送劇台本／死者の奢り(大江健三郎・矢代静一脚色)

一四四　14／9　特集／娯楽放送アラカルト　昭34／9　一、〇〇〇
大宅壮一・安藤鶴夫・三木鶏郎

一四五　14／12　懸賞／落語・漫才・浪花節入選発表　昭34／12　一、〇〇〇

一四六　15／8　TVドラマ台本「敦煌」　昭38／8　一、〇〇〇
井上靖原作・菊田一夫脚色

一四七　15／12　懸賞／落語・漫才・浪花節入選発表　昭35／12　一、〇〇〇

一四八　16／1　特集／ディスク・ジョッキー　放送劇台本「オタスの森」大江健三郎　昭36／1　一,000

一四九　16／3　私と放送（大正14年生まれの私）　桂米丸・出羽錦・他　対談／益田キートン　昭36／3　一,000

一五〇　16／4　放送劇台本「忍ぶ川」三浦哲郎　昭36／4　一,000

一五一　16／5　TV台本「虞美人草」　昭36／5　一,000

一五二　16／6　声の演技の境地を語る　徳川夢声・山本安英・加藤道子・森赫子・巌金四郎・他　昭36／6　一,000

一五三　16／7　TV台本「南の島に雪が降る」　昭36／7　一,000

一五四　16／9　特集／喜劇と放送　座談会「お父さんはお人好し」の人気の陰に　座談会「お笑い三人組」の三人談義　TVドラマ台本「人名救助法」安部公房　昭36／9　二,000

一五五　16／10　特集／浪曲と放送　尾崎士郎・秩父重剛・谷屋充　昭36／10　二,000

一五六　16／11　特集／落語・講談と放送　福田定良・徳川夢声・古今亭今輔・宝井馬琴・有竹修二・他　昭36／11　二,000

一五七　16／12　懸賞／落語・漫才・浪花節入選発表　昭36／12　一,000

一五八　第19回NHK紅白歌合戦番組　美空ひばり他　昭43　一,000

一五九　幻想と怪奇　No.2　吸血鬼特集　歳月社　昭48　一,000

一六〇　カナリヤ殺人事件　平凡社　平林初之輔訳　昭5　一,500

一六一　猫目石（フリーマン作）　少シミ　〃　近藤経一訳　昭4　一,000
世界探偵小説全集17

一六二　木村重友ビラ　39×27㎝　一,500

一六三　角兵衛物語（短篇集）　初　改造文庫　長谷川　伸　昭8　一,500

一六四　源太時雨（博文館文庫）　長谷川　伸　昭17　二,000

一六五　名人竿忠（短篇集）　初　大白書房　長谷川　伸　昭18　三,八00

一六六　長谷川伸集（昭和演劇新書）初函　建設社　昭17　一,500

一六七　材料ぶくろ　初函　青蛙房　長谷川　伸　昭31　一,500

一六八　長谷川伸小説戯曲作法　初函帯　同成社　昭39　二,000

一六九　**長谷川伸戯曲集**　2冊揃限定版　新小説社　昭35　三,000
カバー・二重函付

一七〇　野火の鴉（昭和長篇小説全集）　函付印　子母沢　寛　昭11　一,500

一七一　窓辺雑草　初函　育生社　吉川英治　昭13　四,500
南口戦従軍記・大衆文学随想・英雄と女性・他

一七二　ラグーザ玉自叙伝　初函印　木村　毅　昭14　四,500

一七三　大衆文芸評判記　初函少傷　三田村鳶魚　昭8　四,500
雪岱装・挿画　汎文社

一七四　蜘蛛（短編集）　初　渡辺　均　大13　三,500

一七五　鯉の髭　初　真下五一　昭15　六,000

一七六　弁内侍　初　生田　葵　昭19　二,000

一七七　裸体　初カバー　竹書房　大仏次郎　昭23　二,000

一七八　魔像（新版大岡政談）　カバー　林　不忘　昭24　二,000
装画・口絵／岩田専太郎　挿画／斉藤五百枝

一七九　大衆文学研究　No.15　特集／江戸川乱歩　昭40　二,000

一八〇　大衆文学研究　No.20　特集・山本周五郎　昭42　一,500

一八一　千代田音頭口説集（広島県郡）　孔版限150　倉田隆延　昭50　一,500

一八二　『女川飯田口説』考　カバー帯　西田耕三編　平6　一,500
宮城地域史学文庫　宮城地域史学協議会

No.162　木村重友ビラ

No.165　名人竿忠

一八三　周防の三作神楽　山口県新南陽市教育委員会　平7　一,五〇〇

一八四　LP **現地録音・日本の昔話**　10枚組　ビクター　解説書付　ナレーション＝山口崇　九,五〇〇

一八五　LPドキュメント**にっぽんの子守唄**　4枚組　函解説書付　ビクター　松永伍一 取材構成　昭51　七,五〇〇

一八六　童謡の作法　初カバー少破　金星堂　白鳥省吾　昭8　二,〇〇〇

一八七　雨情民謡百篇　初　新潮社　野口雨情　大13　三,〇〇〇

一八八　童謡と児童の教育　イデア書院　野口雨情　大12　二,〇〇〇

一八九　日本童謡集　1925年版　新潮社　野口雨情他　大14　四,〇〇〇

一九〇　日本詩集　1925年版　新潮社　野口雨情他　大14　三,〇〇〇

一九一　**童謡集　朝おき雀**　初カバー　野口雨情　昭18　一〇,〇〇〇

一九二　火焔の鼓　初　三河書房　長田幹彦　昭23　二,〇〇〇

一九三　**演劇百科大事典**　6冊揃函付美　平凡社　昭42　一三,〇〇〇

一九四　日本演劇研究書目解題　函　平凡社　昭41　三,〇〇〇

一九五　日本芸能人名事典　カバー函帯　倉田喜弘他編　平7　四,〇〇〇
古典芸能からテレビ・タレントまで7500名

一九六　芸道名言辞典　カバー　東京堂　河竹繁俊編　昭44　一,五〇〇

一九七　読書案内**伝統芸能を知る本**　日外アソシエーツ　平12　三,八〇〇

一九八　邦楽百科辞典　大型　函付　音楽之友社　昭59　五,〇〇〇

一九九　**日本の芸談**　特装版8冊揃　函　九芸出版　昭53　四,八〇〇

二〇〇　東洋音楽研究　54 55号2冊　東洋音楽学会　昭63平元　三,〇〇〇

二〇一　カセットブック**禅**只管打坐瞑想2本組　日本フォノグラム　一,五〇〇

日本の音（邦楽百科入門シリーズ）　音楽之友社　昭62　各　四,五〇〇
各巻カセット2本付　函　日本伝統音楽芸能研究会編

二〇三　声の音楽（1）　声明・謡曲・狂言・延年・幸若舞・題目立・
御神楽・催馬楽・朗詠・木遣・唱歌・イタコ・ユーカラ・他

二〇四　声の音楽（2）　平曲・三味線組歌・箏組歌・
上方端歌・山田流箏曲・長唄・荻江・端唄・うた沢・
小唄・俗曲・義太夫・豊後節系浄瑠璃・浪花節・
説経節・瞽女唄・ゴッタン・荒神琵琶・薩摩琵琶・他

二〇五　楽器の音楽（4）　唐楽・高麗楽・能囃子・長唄囃子・祭囃子・
箏曲・三味線組歌・尺八・胡弓・仏教の楽器・アイヌ音楽・他

二〇六　雅楽（日本の古典芸能2）　函　平凡社　昭45　五,〇〇〇

二〇七　自在音譜琵琶歌　1・2　2冊　冨田文陽堂　大4　三,〇〇〇
独奏

二〇八　日本音楽講話　函　岩波書店　田辺尚雄　大10　四,五〇〇

二〇九　日本音楽史　函　雄山閣　田辺尚雄　昭7　四,五〇〇

二一〇　**歌曲考**　大岡山書院　山崎美成　昭7　七,五〇〇
藤山徳太郎校訂　歌謡史的な記述の先駆をなすものの活字翻刻。
解説、索引、挿図付。

二一一　日本音楽概論　菊判厚冊　伊庭　孝　昭3　八,〇〇〇

二一二　**日本音楽の話**　初　画報社　鈴木鼓村　大2　九,〇〇〇
国文学者鷲見寿久旧蔵少書込　雨田光平書翰付

二一三　鼓村襍記（鈴木鼓村遺稿）　初　雨田光平編　昭19　三,五〇〇

二一四　TV映画キネレコ　**八橋流箏曲**　TBS　吉川英史監修　五,〇〇〇

二一五　おもしろ日本音楽の楽しみ方　カバー帯　釣谷真弓　平14　一,〇〇〇

二一六　箏の情景　カバー　音楽之友社　羽賀伸・羽賀陽子　平5　二,〇〇〇

二一七　箏の道　函　白水社　須山知行　昭62　一,五〇〇

二二八　あすの別れ　初函　三笠書房　宮城道雄　昭31　二,000

二二九　この人なり **宮城道雄伝**　初函　吉川英史　昭37　三,000

二三〇　富崎春昇自伝　初函　演劇出版社　北條秀司編　昭29　三,八00

二三一　**米川文子　人と芸**　非売カバー　双調会　平8　二,000
416頁　吉川英史編　付／録音目録・年譜　一周忌配り本

二三三　芸談随筆松の吹き寄せ　初函　岡倉書房　今井慶松　昭10　二,000

二三三　松韻芸話（初代萩岡松韻伝）　函　藤田俊一　昭33　七00

二三四　雑誌　三曲　10／9　昭5／9　一,000

二三五　**都山流史**　734頁　都山流宗家　昭7　一0,000

二三六　都山流尺八教室　函　藤井隆山　昭62　二,000

二三七　季刊邦楽No.10　特集／尺八　その先人の足跡　昭52　三,000

二三八　**LP都山流尺八外曲集成**　菊原初子・山本邦山他　6枚　三,000
ビクター　①残月・八重衣　②根曳の松・新青柳
④新娘道成寺・桜川・末の契　⑤けしの花・梅の宿・千代の鶯
⑥萩の露・芦かり・夕顔・千鳥の曲
⑦六段・八段・みだれ・ままの川

二三九　新撰楽譜横笛小曲集　長谷川景光　平15　二,000

二三〇　篠笛作品集（楽譜）　狩野嘉広　平16　一,五00

二三一　篠笛曲集（楽譜）　横笛会　鯉沼廣行　昭62　二,000

二三二　横笛のひびき　カバー帯　鯉沼廣行　平5　一,000

二三三　横笛の魅力　カバー帯　福原百之助　平2　一,000

二三四　横笛と私　カバー帯　福原百之助　平6　一,000

二三五　笛ひとすじ　カバー帯　藤舎推峰　昭62　一,000

二三六　**LP胡弓（日本の擦弦楽器）**　5枚組解説書付美　昭51　二0,000
平野健次監修　解説書116頁　日本フォノグラム製作
胡弓本曲・三曲合奏・文楽・歌舞伎・民謡・現代邦楽・明清楽
アジア各地の胡弓曲と日本の胡弓の関連性と相異・
胡弓入り三曲と尺八入り三曲の比較・
「鶴の巣籠」による楽器・流派別の比較
演奏／豊竹咲大夫・竹澤団六・富山清琴・菊原初子・他

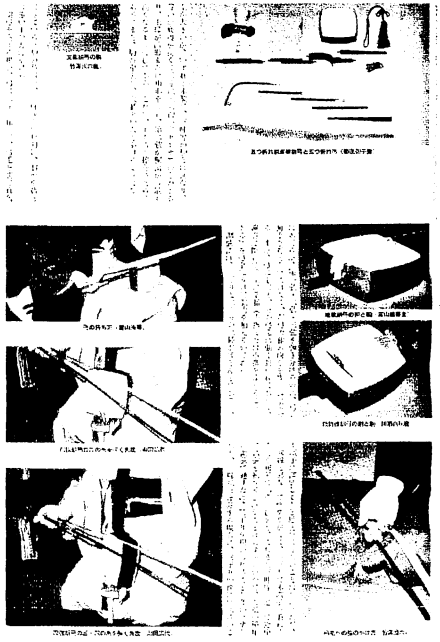

二三七　三絃楽史　函欠　遺族私家版　中川愛氷　昭55　二,五〇〇
二三八　三味線音楽史　函　創文社　田辺尚雄　昭38　二,〇〇〇
二三九　ラジオ邦楽の鑑賞　日本放送出版協会　町田嘉章　昭25　四,〇〇〇
二四〇　**季刊邦楽　分売**　邦楽社　吉川英史主幹　昭49～　各　五〇〇
創刊号　特集／宮城道雄のすべて
4号　特集／明治・大正・昭和　邦楽裏面史
6号　特集／箏と箏
7号　特集／三番叟
8号　特集／芸談
9号　特集／箏と箏曲・越後獅子とその周辺
11号　特集／民謡を考える
12号　特集／邦楽界の戦前と戦後・越天楽をめぐって
13号　特集／君が代・その歴史と価値と問題点
14号　特集／勧進帳
15号　特集／六段・邦楽家　死の謎
16号　特集／現代邦楽
18号　特集／弁慶もの・井伊家楽器コレクション
19号　特集／山姥もの
20号　特集／みだれ
21号　特集／すががき
22号　特集／小町もの
23号　特集／さらし
24号　特集／虫の音と虫の手
25号　特集／松竹梅
26号　特集／砧もの
27号　特集／亡霊もの
28号　特集／獅子もの1
29号　特集／獅子もの2
30号　特集／道行もの
31号　特集／千鳥の曲
32号　特集／茶音頭
34号　特集／八重衣
37号　特集／楫枕
39号　特集／さらし
40号　特集／秋の色種・義太夫節三百年
41号　有吉佐和子の邦楽小説「地唄」「一の糸」
43号　特集／昭和60年度邦楽入試試験問題
二四一　**謡曲ゆかりの古蹟大成**　5冊揃函付美　木本誠二　昭58　一〇,〇〇〇
二四二　謡の托鉢（能15曲の源流考）　函　室井　豊　昭50　一,五〇〇
二四三　光悦の謡本　檜書店　高安六郎　昭32　一,〇〇〇
二四四　世阿弥元清（創元選書）　初カバー　野上豊一郎　昭13　一,〇〇〇
二四五　風姿華伝全釈　函　東宝書房　市村　宏　昭33　二,〇〇〇
二四六　能謡新考（世阿弥に照らす）　檜書店　香西　精　昭55　二,〇〇〇
二四七　雑誌　**能楽**（第一期）23冊　池内信嘉編　明43　二,五〇〇
8／1～4・6～12　9／1～8・10　12　10／2　3
二四八　**謳懐中鏡**　1期2期10冊揃　謳物ひろめ会編　昭8　四,五〇〇
木版装　わんや刊　義経号・白拍子号・武勇伝号・霊験号・曽我号・小町号・道成寺号・隅田川号・鍾馗号・砧号

二四九　謡曲手引集　わんや　中沢銈丸　明42　一,五〇〇
二五〇　**宝生流参考謡本**　内外全37冊揃　わんや書店　昭14　七,五〇〇
二五一　独習用謡曲地拍子精義（観世宝生喜多対照相通）　函　山崎楽堂　大10　一,五〇〇

二五二 謡曲と元曲（支那劇と能楽との比較他） 七理重恵 大15 一,五〇〇
二五三 能楽盛衰記 上巻（江戸の能） 函 池内信嘉 大14 二,五〇〇
二五四 古今集と謡曲（謡曲大講座） 金子元臣 昭9 二,〇〇〇
二五五 幸若舞と謡曲（謡曲大講座） 野村八良 昭9 二,〇〇〇
二五六 謡曲入門概話（謡曲大講座） 斉藤香村 昭9 二,〇〇〇
二五七 美文としての謡曲文（〃） 坪内逍遥 昭9 二,〇〇〇
二五八 手塚亮太郎口伝集（謡曲大講座） 手塚貞三編 昭9 二,〇〇〇
二五九 桃山時代の能楽（謡曲大講座） 横井春野 昭9 二,〇〇〇
二六〇 能謡秘訣 初函 玄洋社 大和田建樹 昭10 一,〇〇〇
二六一 謡曲芸術（日本趣味芸術叢書） 初函 成美堂書店 昭11 三,〇〇〇
野上豊一郎・坂本雪鳥・喜多六平太・宝生新・梅若六郎・他
二六二 能楽拾遺 初函 謡曲界発行所 土岐善麿 昭14 一,五〇〇
二六三 能謡新風 初函 謡曲界発行所 栗林貞一 昭15 一,五〇〇
二六四 兼資芸談 函 わんや書店 野口兼資 昭28 一,五〇〇
二六五 能楽芸道 初函 檜書店 能勢朝次 昭29 一,〇〇〇
二六六 能 初カバー 講談社 三宅 襄 昭23 一,〇〇〇
二六七 能の歌舞伎系譜 函 松本亀松 昭31 一,五〇〇
二六八 能劇逍遥 初函 筑摩書房 横道萬里雄 昭59 一,〇〇〇
二六九 現代能楽師論 カバー 能楽書林 長尾一雄 平12 二,〇〇〇
二七〇 弥左衛門芸談 函 能楽書林 豊嶋弥左衛門 昭55 三,〇〇〇
二七一 能楽全史 3冊揃 函 横井春野 昭11 三,〇〇〇
二七二 **能楽盛衰記** 復刻増補版全2冊付録付 池内信嘉 平4 一〇,〇〇〇
二七三 **坂元雪鳥能評全集** 2冊揃 函 豊島書房 昭47 二五,〇〇〇
二七四 **喜多流・声の名曲集** 50冊揃 函 筑摩書房 昭48 二五,〇〇〇
ソノシート付
二七五 後藤得三芸談 函帯 べりかん社 大河内俊輝編 昭60 四,〇〇〇
二七六 芝居日記 初カバー函 中央公論社 三島由紀夫 平3 一,八〇〇
二七七 三島由紀夫 近代能楽集 カセットテープ2本 三,〇〇〇
ケース解説附 新潮社 弱法師・卒塔婆小町・綾の鼓・班女（加賀まり子・玉三郎・他）

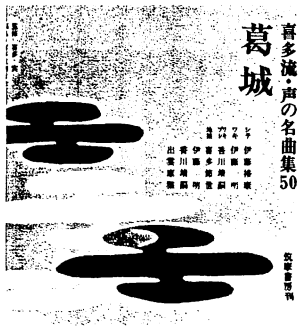

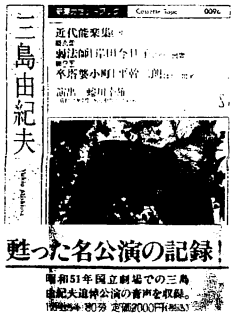
三島由紀夫
近代能楽集
蜘蛛の糸
弱法師
卒塔婆小町
班女
蜘蛛の糸
蜘蛛の糸
蜘蛛の糸

二九六 葛野流大鼓序ノ巻上　函　亀井俊雄他　昭43　二,000

二九七 森田流奥義録（森田光風遺稿集）　函付美　能楽書林　昭55　六,000

二九八 漢詩のすすめ　カセット2本付　石川忠久他　昭56　三,000
その吟詠と味わい

二九九 娯楽と民間芸術　初函　日高只一　昭16　一,500
秩父神楽を見る・岩手県の獅子舞・農民劇に就いて・他

三〇〇 筑前琵琶物語（初代橘旭翁伝）　初カバー　大坪草二郎　昭58　三,000

三〇一 すじかい流葛西囃子誌　葛飾囃子保存研究会　昭62　四,500

三〇二 全国郷土民謡集　誠文堂　松川二郎　昭5　二,500

三〇三 日本民謡民踊銘鑑　函付大型648頁　日本伝承芸能文化振興会　昭58　四,500

三〇四 日本民謡大百科　大型2冊揃函　ぎょうせい　昭58　五,000
BGMカセット8本付

三〇五 **近世邦楽年表**　3冊揃　函　鳳書店　昭49　三,000
常磐津・富本・清元・江戸長唄・大薩摩・義太夫　東京音楽学校編

三〇六 大薩摩の代々　幕内のたより社　宮内寿松　昭5　四,500
付／系図・四十八手・興業年表

三〇七 長唄閑話　私家版　カバー　希音家茂丸　平14　二,500
作曲者と作品・偲ぶ・長唄伝承記録・「長唄雑綴」訂正

三〇八 **LP七代目芳村伊十郎全集**　全28枚　昭43　八,000
（レコード美）コロンビア　歌詞・解説書付

三〇九 蛙の足あと（自伝）　私家版　函　五代目田中佐十郎　平元　三,000

三一〇 近世日本芸能記　カバー　青磁社　黒木勘蔵　昭19　一,500
含＝説経の研究・豊後掾の功績・薗八節の研究

三一一 豪華写真集**日本舞踊**　付日本舞踊名曲事典　大型　小学館　昭57　六,000

三一二 嘆と三味線は長唄の奏法　函付書込有　杵屋勝太朗　昭7　二,000

三一三 上達する長唄のうたひ方と弾き方　函　町田嘉章　昭9　二,000
初版　数文館　書込有

三一四 雑誌 **長唄**　2／1・8　2冊　長唄書院　昭8　三,800
研精会の長唄協会脱退事情公開と協会の釈明

三一五 **長唄浄観**（自伝と芸談）　和装264頁　町田嘉章編　昭24　四,500
研精会の育成・古名人の逸話と聞書・三味線稽古おぼえ書・他
付／作曲年表・年譜

三一六 歌澤茶話（沿革・刊本・作者・他）　英　十三　大10　二,000

三一七 一中節（特色・沿革・物目録・解説）　カバー　英　十三　昭31　三,000

三一八 雑誌　古曲　20冊　古曲会　昭31～　七,500
1 2 3 4 5 7 8 10 12 13 14 15 16 17 18 19 20 22 23 24

三一九 薗八抄（宮薗節正本）　帙　四世宮薗千之　昭28　三,000

三二〇 薗八集（宮薗節千寿派正本）　青蛙房　昭40　二,000

三二一 薗八集（千之派）　木版表紙　私家版帙付　一,500

三二二 **宮薗抄**　和装　帙附美　四世宮薗千之　昭42　三,000

三二三 古曲全集（河東一中薗八荻江）　函　日本音曲全集　昭3　二,500

三二四 **宮薗手引の華**　3冊揃帙限二百　足立好美　昭53　一〇,000
千寿派宮薗節歌詞集　付／解説・口語訳・註釈

三二五 小型LP薗八節　鳥辺山（古曲名盤集）　宮薗千之　一,000

三二六 近世邦楽研究ノート　函　名著刊行会　竹内道敬　平元　三,800
宮古路豊後掾ノート・河東節正本研究・宮薗鶏鶉石翻刻・他

三三七　岸井良衛旧蔵肉筆歌詞集・原稿他　7cm束　一括　一五,000

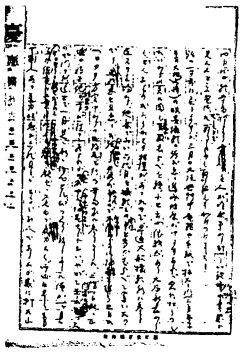

六代目菊五郎の病状

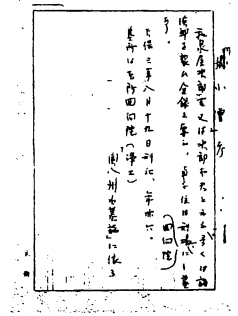

「鼠小僧」考

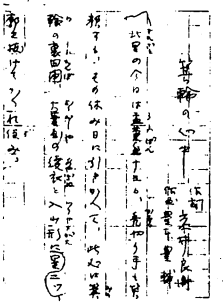

箕輪心中

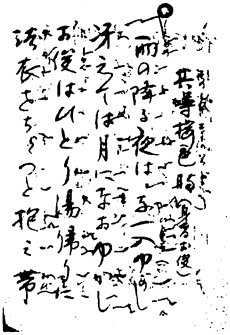

身替お俊

三三六　岡本文弥葉書　岡本宮染・富士松春太夫の事　秋庭芳美宛　一枚　昭13　二,000

三三七　**菊細工生人形大道具廻舞台せり出し**　植重　明36
〃　だんご坂植惣　明36
〃　だんご坂植梅　明36
〃　だんご坂植梅　明39
〃　だんご坂種半　明39

菊細工生人形徳川十五代記　だんご坂植惣
新工夫麦藁細工・貝細工　小寺金蔵　七枚　一括　九五,000

三三八　真正哲学無神論　初　川合清丸筆記刊　鳥尾小弥太　明20　三,000
三三九　応用骨相学（付／追悼・小伝）　市川紀元二遺稿　明38　四,000
三四〇　文学の調和　初　文学同志会　大月　隆　明27　三,500
三四一　文学の審美　初　文学同志会　大月　隆　明36　三,500
三四二　魔言録　岡崎屋書店　**呦鹿庵主人**　明32　二,000
付録＝剣戟の影（黒田如水）
三四三　三叉書翰　初　開拓社　竹越三叉　明36　三,000
三四四　世界三大宗教　初　戸川残花　明28　四,500
三四五　維新後の人物と最後　初　求光閣　岩崎徂堂　須藤馥山　明35　五,000
星亨・森有礼・西郷隆盛・木戸孝允・山岡鉄舟・陸奥宗光・江藤新平・勝海舟・福沢諭吉他
三四六　現代人物競べ　読売新聞社　黒頭巾　明42　四,000
三四七　新井白石（拾弐文豪8）　初　民友社　山路愛山　明27　二,000
三四八　文豪ラスキン　初　嵩山房　正岡芸陽　明38　四,500
三四九　五々の春　少傷　博文館　河岡潮風　明45　三,500
五々二十五略歴　明20横浜に生る／明41実業少年より冒険世界記者へ／明45（26歳）五々の春出版
三五〇　迷想的宇宙観　初シミ背傷　加藤弘之　明41　一,800
『吾国体と基督教』の批評の批評
三五一　西洋十大戦争（少年百科叢書）　博文館　平川芝峯　明44　三,000

三三八　定本　新内集　函　岡本文弥　昭44　二,000
三三九　新内軟派（歌詞と考察）　初　函　岡本文弥　大15　四,500
三三〇　**藤根道雄遺稿集　新内研究**　函限230　竹内道敬編　昭49　一五,000
豊後系の浄瑠璃・新内節年表
三三一　**江戸豊後浄瑠璃史**　函　くろしお出版　岩沙慎一　昭43　一五,000
三三二　富本及新内全集（日本音曲全集）　函欠　中内蝶二　田村西男　昭2　二,000
三三三　**LP浄瑠璃の魅力豊後節系名演選聚**　9枚組解説書付　東芝　三八,000
林喜代弘監修・解説
三三四　**〃いき〃の源流**　カバー帯　関　光三　昭60　三,000
（新内節研究）江戸音曲における〃いき〃の研究
三三五　明治の思ひ出**宮染ばなし**　初函　藤根道雄記　岡本宮染述　昭16　八,000

三五二 ウォーレン夫人の職業 バアナアド・ショウ作 初 坪内逍遥訳 大2 三,000

三五三 沙翁物語（通俗世界文学） ハムレット・ヴェニスの商人・シェークしピアの生涯 冨山房 中島孤島 大3 三,000

三五四 足利尊氏（時代代表日本英雄伝） 山路愛山 明42 二,000

三五五 新演説一千題 小型304頁 村上千秋 明28 一,500

三五六 世界名士立志伝 大日本青年教育会編 大3 三,000

三五七 長谷川泰翁 奇人の奇言 佐藤独嘯編 長谷川泰遺稿 大3 三,000

三五八 独和対訳珍談奇聞集 南山堂 小野秀雄訳編 大6 二,000

三五九 続英語チョークの研究 毛利八十太郎 大14 二,000

三六〇 詩集評伝 バイロン 初函 教文社 木村鷹太郎 大12 四,000

三六一 英雄ナポレオンと其母 芳文堂 小原文学士 大7 二,000

三六二 全訳湖上の美人（スコット） 初函 幡谷正雄訳 大14 四,000

三六三 文談花談 初 春陽堂 畔柳芥舟 明40 七,800

三六四 世界に求むる詩観 初函印 畔柳都太郎 大10 四,000

三六五 後の三日月 初 年方木版口絵付 ちぬの浦浪六 明28 三,500

三六六 小説 小英雄 前後篇2冊 初 稲岡奴之助 大9 四,000

三六七 白鳥随筆集 明治大正随筆選集 初カバー 印 水守亀之助編 大15 一,500

三六八 **熊本夜話** 漱石と白村・雪洲と語る・大逆犯人の懺悔・他 初 九州新聞社 豊福一喜 昭4 七,500

三六九 人物百談 初帯 三宅書店 森 繁夫 昭18 四,500

三七〇 一高時代 東海出版社 草島時雨 昭17 二,700

三七一 生命に役立つ為に 初函印 武者小路実篤 大15 二,000

三七二 **地上** 4冊揃 重版 第3部背傷 島田清次郎 大9～昭13 二五,000

三七三 諷刺 山椒の粒 初カバー函 生方敏郎 大14 四,000

三七四 戯曲集 人魂黄表紙 初函 原始社 高田 保 昭2 四,500

三七五 流転の書 初函 武林無想庵 昭11 三,000

三七六 青磁色の春 初函の背少傷 喜多村 進 昭2 五,000

三七七 歌集 一路 初函 木下利玄 大13 三,000

三七八 **歌集 流転** 裏見返書込有 函の背欠 初 珊瑚礁社 中山雅吉 大6 四,500

三七九 歌集 貧乏の歌 初 表見返欠 渡辺順三 昭4 一,500

三八〇 柏葉遺稿 続多摩川（籾山梓月編） 初函 田島柏葉 昭30 三,000

三八一 空谷山房随筆 人犬墨 俳人井月・芥川龍之介のこと・ほか 初 函欠 下島 勲 昭11 一,500

三八二 株式売買（株式相場全集） カバー 籾山仁三郎 昭5 二,000

三八三 小原節三歌集（序 啄木論説他） 限300 カバー付印 寿蔵編後記 昭29 二,000

三八四 渡辺政之助歌集 限定版 刊行会 昭36 一,500

三八五 句集 果樹（野尻抱影序） 初函 秋庭俊彦 昭37 二,000

三八六 イスラエル物語 警醒社 大橋 房（ささきふさ） 大13 三,000

三八七 森の子供達 マーヤット作 初函 朝日新聞社 清水暉吉 昭14 四,000

三八八 詩集 鸚鵡石 初函 鮫島よしゑ 昭11 四,500

三八九 母の瞳 初 鮫島よしゑ 昭18 三,000

三九〇 歌集 新風十人 初函付 八雲書林 昭15 七,500

三九一 教育勅語図解読本 棟方志功装 筏井嘉一・佐藤佐太郎・坪野哲久・他 中溝博常 昭17 二,000

三九二 詩集 嚊野の彼方を行く者 南江二郎宛著者入り乱丁有落丁は無 泉 浩郎 大13 四,000

三九三 国境を超ゆれば 初函 創建社 宮原 欣 昭6 三,500

三九四 「風流夢譚」の批判と国民への訴え 新潮社 野依秀市 昭36 二,000

三九五 木石 初 新潮社 舟橋聖一 昭14 二,500

三九六 移民以後（新選純文学叢書） 初 新潮社 大江賢次 昭14 七,000

三九七 連翹（小説集） 初函 桃蹊書房 立野信之 昭17 三,000

三九八 庄内平野 普及版 開拓文学叢書 丸山義二 昭16 二,000

三九九　農民文学代表作集（上）　表紙少シミ　農民文学懇話会編　佐々木俊郎・逸見広・葉山嘉樹・大谷藤子・和田伝・上林暁・打木村治・伊藤永之介・丸山義二・岩倉政治・他　昭16　四・五〇〇

四〇〇　戦争随筆　初函　大日本歌人協会編　昭13　二・〇〇〇

四〇一　背嚢　初函　守田有秋　昭13　四・〇〇〇

四〇二　蒼龍　初　新小説社　棟田博　昭15　三・〇〇〇

四〇三　近代の超克　初カバー　創元社　知的協力会議編　昭18　二・〇〇〇

四〇四　長い井戸　初　大観堂　尾崎一雄　昭16　一・八〇〇

四〇五　幻灯部屋　初函　火野葦平　昭17　三・〇〇〇

四〇六　明けゆくビルマ　初カバー　倉島竹二郎　昭18　二・〇〇〇

四〇七　科学する動物園　初函　人文書院　吉田平七郎　昭16　二・五〇〇

四〇八　故郷を愛した女　初　世界社　大江賢次　昭22　二・〇〇〇

四〇九　アジアの四等船室　初帯　金素雲　昭31　三・五〇〇

四〇〇　伊藤整追悼号　緑丘（小樽商大同窓会誌）　昭46　二・〇〇〇

四一一　滑稽絵本全集（近代文芸叢書）　2冊揃　古谷知新　大8　四・五〇〇

四一二　滑稽文学全集（〃）一冊書込有　12冊揃　〃　大7　六・〇〇〇

四一三　女流文学全集（〃）　4冊揃　〃　大7　四・〇〇〇

四一四　曲亭遺稿　図書刊行会　早川純三郎編　明44　二・〇〇〇

四一五　絵本呉越軍談　初ボール表紙　月耕画　鶴声社　明18　四・五〇〇

四一六　絵入実録大阪軍記　初菊判ボール表紙　月耕画　春陽堂　明19　四・五〇〇

四一七

四一八　絵本真田三代記（月耕画）ボール表紙　鈴木源四郎　明20　三・五〇〇

四一九　小三金五郎仮名文章娘節用　銅版口絵　少傷　曲山人補綴　明27　一・五〇〇

四二〇　久弥の横顔　カバー　非売　尾崎千代野編　昭50　二・〇〇〇
附＝編著単行本目録

四二一　嬉遊笑覧　2冊揃函　成光館　喜多村信節　昭7　一・五〇〇

四二二　上方趣味西国旅硯　木版画入　上方趣味社　松阪青溪　昭10　二・〇〇〇
松江より・長崎博多・長崎游記

四二三　江戸の人魚たち　限500二重函太平書屋刊行第4冊目　花咲一男　昭53　三・〇〇〇

四二四　**高橋阿傳夜刃譚**　初全8編24冊揃　仮名書魯文　明11　四五・〇〇〇

No. 83　ラジオテキスト国民歌謡

No. 425　絵入小説講談雑誌　**有喜世の花**

四三五　絵入小説 講談雑誌 **有喜世の花**　No.34～66の内29冊　明31～33　二九,000

四三六　怪談 **後の菊一文字**　木版口絵付　名倉昭文堂　安岡夢郷　大元　三,000

四三七　**半七捕物帖**　6冊揃函帯美　筑摩書房　岡本綺堂　平10　一三,500

四三八　古今百風 **吾妻余波**（彩色絵本復刻）　国際貿易観光協会　昭34　六,000
解説書・函付

四三九　国史美談 **教訓画蒐**　函傷　省文社　昭14　四,000

四三〇　聖戦美談 **興亜の光**　函少傷　省文社　昭14　四,000

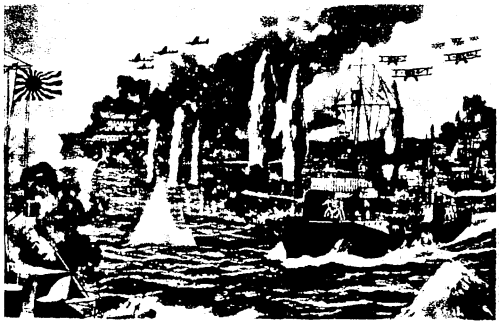

四三一　**絵葉書　復興新築校舎落成記念**　3枚袋付　東京市淡路尋常小学校　昭2　一,500

四三二　**赤坂新報**　55部　No.45～119　芸妓組合名簿附　大13～昭4　五五,000
震災後の赤坂区社会事情、花柳界事情

四三三　江戸いろはかるた（函帙解説附）　小学館　武井武雄　昭48　一〇,000

四三四　上方いろはかるた（函帙解説附）　小学館　武井武雄　昭49　一〇,000

四三五　日曜学校 **お伽草紙**　初　内外出版協会　原正男訳編　明43　四,000

四三六　**新訳こども聖書**　警世社　蘆谷重常　大13　二,000

四三七　**シンデレラ物語**（童話叢書）　金蘭社　豊島次郎　昭12　二,000

四三八　雑誌 **びわの実学校**　創刊号より65冊揃　坪田譲治　昭38　四,500

四三九　世界の童話（大型絵本）　3冊揃　チャイルド社　武井武雄装画　昭47　三,000

四四〇　**少女の友**　淳一表紙　付録「荊の道」附　昭11／6　一三,000

四四一　**花詩集**（淳一画）　内山基編　少女の友付録　昭11／3　三,000

四四二　チビ君物語 **微笑日記**（河目悌二画）　由利聖子　〃　昭12／2　三,000

四四三　**暁の聖歌**（淳一画）　吉屋信子　少女の友付録　昭12／4　四,000

四四四　**孫悟空**（児童絵入読物）　初　豊中市／巧人社　佐藤佐次郎　昭22　三,000

四四五　**椰子の樹かげ**（ジャワの思ひ出）　初カバー　小出正吾　昭16　三,000

四四六　**随筆評論 紅生姜**　初　弘学社　木村不二男　昭17　六,000
樺太の学校・三重吉先生・児童文化と綴方・他

四四七　**宮沢賢治の肖像**　帯　十字屋書店　佐藤勝治　昭24　四,500

四四八　尋六学芸会資料全集（**人形劇**他）初函　日本童話協会　昭7　七,500

四四九　**世界各国の人形劇**　カバー　小沢愛圀　昭18　二,000

四五〇　**母を語る**（二十四名家執筆）　函　明治書房　昭13　二,500
宇垣一成・伊東深水・平山芦江・嘉悦孝・他

四五一　**子と共に**（幼々居随筆）　初　松原至大　昭18　一,500
母・子供の言葉・児童文化に望む第一の問題・童謡について・他

四五二　**みんなが見ている前で　みんなが知っている**
函帯付　森脇文庫　藤原審爾作品集4　昭33　二,500
売春動員・オンリー・兵隊になるまで・他

四五四　**本の百年史**　カバー帯　瀬沼茂樹　昭40　二,500
ベストセラーの今昔　出版ニュース社

四五五　**美しい本**　特装200部　ケルスティン・ミウラ　昭58　六,000
サイン入　函付革装　製本装幀芸術入門

四五六 **越前くも紙** 特製限350 函付肉筆歌入 越 雪彦 昭43 二五,000
四五七 帰庵のうた 非売袋付 杉鮫太郎編 昭46 二,000
四五八 東京美術家墓所考 巧芸社 結城素明 昭6 五,000
四五九 芸文家墓所誌 カバー 結城素明 昭28 二,000
四六〇 福地信世・遺稿 2冊揃帙付 私家版 昭18 五,000
地質学 福地桜痴子息

四六一 日本糖業秘史 函 材木信治 昭14 五,000
四六二 佐渡米遊覧案内手引 折込一枚 佐渡米改良協会 昭8 二,000
四六三 阿波の虫 2／2 徳島むしの会 昭32／11 二,000
四六四 文楽と淡路人形座 函 戸伏太平 昭31 三,000
四六五 絵巻**上瑠璃** 大型 帙・函付 京都書院 昭52 一五,000
津山藩松平家伝来(岩佐又兵衛工房) 限定版 定価12万

四六六 **じょうるり 十六段本** 横山重・信多純一 共編 昭57 一五,000
大型 函付 大学堂書店 影印・翻刻・研究

四六七 **古浄瑠璃正本集** 1～6 函 角川書店 昭39 三〇,000
四六八 大近松全集 全16冊揃第1巻書込 函 刊行会 大11 五,000
四六九 **近松全集** 12冊揃 函 藤井紫影校注 朝日新聞社 大14 八,000
四七〇 義太夫大鑑 2冊揃系統図共付帙 秋山 清 昭7 八,500
四七一 **新評戯曲十種** 初2冊揃 依田百川・小永井八郎 明13 一五,000
一谷嫩軍記第三回石屋之段(付／並木宗輔伝) 柳北序
忠臣講釈第七回喜内住家之段 春濤序 明14

四七二 日本戯曲大全4 竹田雲篇 以下未刊 函 東方出版 昭2 二,000
四七三 評注 日本浄瑠璃叢書 初 1・3巻2冊 山田美妙 明27 四,500
四七四 評注 近松著作集2 少傷 岡崎屋書店 〃 明39 一,500
四七五 大型床本／又助住家の段(加賀見旧錦絵) 加島屋 明42 三,500
四七六 **義太夫秘訣**(復刻) 岡 鬼太郎 (明36) 四,500
四七七 雑誌 文楽 2／67 2冊 古典芸能研究会 昭22 三,000
四七八 吉田栄三自伝 帯代り薄カバー附 和敬書店 昭19 三,000
四七九 **文楽** 大型本二重函付 講談社 文楽座編 昭34 五,000
文楽を写真を中心に解説。262頁。

No. 471 新評戯曲十種

No. 483 原寸大 原色 **文楽首の名作**

四八〇 **文楽 人形の美学**(大型写真集) 毎日新聞社 昭49 七,500
解説／森晋六他 撮影／林嘉吉 帙・外函付

四八一 **写真集 文楽** 2冊組 二重函付 土門 拳 昭47 二七,000
大型 駿々堂 別冊＝土門拳文楽その背景

四八二 写真集 文楽 普及版 駿々堂 土門 拳 昭48 一,500
四八三 原色 原寸大 **文楽首の名作** 5冊揃 毎日新聞社 昭27 七,500
四八四 日本の〈首〉**かしら** 岩崎美術社 斎藤清二郎 昭39 五,000
大型写真集 二重函カバー付 古浄瑠璃・文楽・阿波の木偶
江戸系の首そのほか・人形細工師と首の作銘・くぐつ・解説

四八五 **文楽 人形の美学**(大型写真集) 毎日新聞社 昭49 七,500
解説／森晋六他 撮影／林嘉吉 帙・外函付

四八六 義太夫年表 近世篇5巻6冊 函 八木書店 昭54 一〇,000
別巻・索引欠

四八七 義太夫年表 明治篇 刊行会 昭31 三,500
四八八 近世邦楽年表 **義太夫節之部** 函付 東京音楽学校編 昭2 三,000
四八九 義太夫年表(近世篇)興行一覧 国立劇場 昭52 二,000
四九〇 浄瑠璃本所在目録 関西の部 演劇研究会 昭33 二,000
四九一 紀海音並木宗輔浄瑠璃集 函 帝国文庫 昭4 一,500
四九二 歌舞伎と文楽 初函 岡 鬼太郎 昭18 一,500
四九三 **人形浄瑠璃の研究** 孔版493頁 内海繁太郎 昭19 四,000
四九四 **人形は生きている** 正誤表付 中西敬二郎 昭30 二,500
(日本人形芝居小史) 古典芸能鑑賞会刊

四九五 写真集 文楽 吉田玉男 カバー帯 演劇出版社 平15 二,000
四九六 文五郎芸談 初函 桜井書店 吉田文五郎 昭18 一,500
四九七 山城少掾聞書 初 函欠 茶谷半次郎 昭24 七,000
四九八 文楽 東劇芸術祭公演番組 劇場通信No.5 昭22/9 二,500
豊竹山城少掾受領披露興行 舞台写真3枚付
三宅周太郎・祐田善雄・上沼道之助

四九九 でんでん虫(自伝と芸談) 函傷 竹本綱大夫 昭39 二,500
五〇〇 日本芸能セミナー**文楽の音楽** 全3部 白水社 昭61 八,500
四世竹本津大夫芸話・四世津大夫直筆床本陣屋鮨屋
カセット熊谷陣屋 函付美

五〇一 LP冥途の飛脚 2枚組 解説付 ソニー 昭46 五,000
淡路町の段(織大夫・燕三) 封印切の段(越路大夫・喜左衛門)
監修・解説=山口広一 橋本雄二氏が目黒区公会堂を借りて収録

五〇二 **呂昇** 初カバー函付 盛文館 豊竹呂昇述 大13 八,500
五〇三 豊竹呂昇写真帖(名古屋豆本) 限300 松尾禎三 昭50 四,500
五〇四 大奥太平記(付・呂昇物語) 初 村松梢風 昭22 一,000
五〇五 明治大正**女義太夫盛観物語** 岡田道一 昭28 九,000
五〇六 川柳浄瑠璃志 限定版函付 大村沙華 昭43 三,800
五〇七 日本大学図書館所蔵浄瑠璃本目録 孔版 昭38 一,500
五〇八 曽我扇八景(近松門左衛門) 稀書複製会 大7 四,500
五〇九 かりがね文七一周忌(古浄瑠璃正本) 〃 大7 四,500
五一〇 仙人龍王威勢諍(古浄瑠璃正本) 稀書複製会 大8 四,500
五一一 乱曲揃(宇治加賀掾正本) 稀書複製会 大9 四,500
五一二 氷の朔日(近松作・加賀掾正本) 稀書複製会 大12 四,500
五一三 京大阪**野良関相撲**(絵入役者評判記)2冊揃 〃 昭8 一0,000
五一四 九百年忌九重西木絵尽(絵本番付) 〃 奥付破 一,500
五一五 役者諸芸金の揮(団十郎狂言評判記・文化14) 復刻 四,500
五一六 **元禄歌舞伎傑作集** 早稲田大学出版部 大14 七,500
2冊揃 函 高野辰之・黒木勘蔵校訂

五一七 **戯場訓蒙図絵** 八巻三冊本 式亭三馬 (文化3) 二五,000
大正7年 木版復刻

五一八 歌舞伎評判記集成 第一期11冊揃 函月報付 岩波 昭47 六,000
五一九 日本戯曲全集 歌舞伎篇 正篇32冊揃函 春陽堂 昭3 九,500
五二〇 **歌舞伎定式舞台図集** 二重函付 講談社 田中 良 昭54 一五,000
五二一 **続々歌舞伎年代記 乾巻** 田村成義 大11 一五,000
高安月郊宛田村寿二郎の献呈署名 クロス改装

五二二 続々歌舞伎年代記 坤(明37～45) 函付 利倉幸一 昭54 一,500
五二三 **歌舞伎年表** 8冊揃 函月報付 岩波 伊原敏郎 昭31 九,000
五二四 歌舞伎新派新国劇**上演年表** 小宮麟一 私家版 平19 六,000
(明治元年～平成18年)付/近世三都歌舞伎上演年表・
東京の小芝居人名索引 含/各種商業演劇 216頁

五二五 **歌舞伎細見** 初函 菊判厚冊 飯塚友一郎 大15 一三,500
五二六 歌舞伎細見 初函 少傷少書込 飯塚友一郎 大15 七,000
五二七 歌舞伎細見 縮刷版 函 飯塚友一郎 昭2 六,000
五二八 歌舞伎の型 初函 宝文館 鈴木春浦 昭2 四,500
五二九 歌舞伎のかつら 函付 大型 松田青風 昭34 四,500
五三〇 勘亭流の手本 折本袋付 竹柴鴻作 大15 二,500
五三一 演劇叢話 初函(正直閲 黙庵補) 関根只誠遺稿 大6 五,000
五三二 竹の屋劇評集(明治文学名著全集) 函 饗庭篁村 昭2 四,500
初版 付/饗庭篁村君の追憶(逍遥)

五三三 演芸逸史 無線電話 初 玄文社 田村成義 大7 三,000
高島屋お琴(国定忠治の妾)・清元お葉・原田お絹・他

五三四 舞台観察手引草 初 杉贋阿彌 大7 二,000
五三五 かぶき(様式と伝承) 函 郡司正勝 昭29 二,000
古典芸能

五三六 鉛と水銀 函帯 郡司正勝評論集 昭50 一,500
五三七 郡司正勝劇評集 函 演劇出版社 平7 二,000
五三八 黙阿弥全集 **首巻(伝記)** 函欠 春陽堂 大14 八,000
五三九 歌舞伎研究 No.20 **河竹黙阿弥研究号** 昭3/1 五,000
歌舞伎出版部 繁俊・逍遥・黙庵・綺堂・清太郎・他

五四〇 黙阿弥名作選 5冊揃カバーヤケ 創元社 昭27 三,500

五四一　**時代世話劇種本**　15冊一括　歌舞伎新報社　明14/15　四五、000

彩色木版表紙　挿画入り　1曽我会稽山　2斎藤太郎左衛門
3生写朝顔日記　4蘆屋道満大内鑑　5上／本朝二十四孝
6心中天網島　10上下／伽羅先代萩　11双生隅田川
12近頃河原達引　14鎌倉三代記　15祇園祭礼信仰記（袋付）
18彦山権現誓助剱　19妹背山婦女庭訓

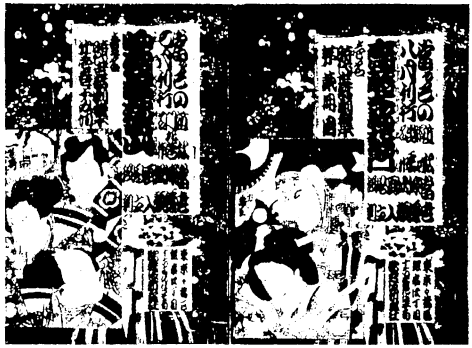

五四二　筋書　八重霞曽我組糸　第一篇　高影堂　明17　三、000

五四三　歌舞伎新報　第4号付録　**絶句帖**（中村秀鶴）　明12／3　三、000

五四四　**歌舞伎新報**　歌舞伎新報社　明12～明30

1～10・31～60・71～80・91～110・121～127・148～150・161～170・181～199・201～220・231～240・251～384・391～440・442～443・444・445・446・450・451・452・453・454・454・456・457・458・459・460・461・462・463・464・465・466・467・474・475・476・477・495・496・497・499・506・508・512・513・514・515・516・518・519・520・529・531・580・582・583・589・594・595・607・608・609・610・611・612・613・622・623・624・625・627・629・630・631・632・635・636・637・638・639・643・644・647・655・666・668・677・691・692・693・694・695・696・697・698・699・700・703・704・705・706・707・709・710・711・712・713・713・719・721・722・723・724・725・726・727・728・729・730・731～740・シミ・743・744・745・748・749・750・751・752・753・759・760・761・783・784・788・789・790・792・794・836・847・851・857・862・863・867・871・879・892・893・894・896・898・899・900・901・902・903・906・908・909・910・911・912・915・916・917・926・928・932・933・935・936・937・938・939・940・942・943・944・945・946・947・948・949・950・955・960・962・963・964・970・972・973・974・975・976・977・980・981・982・988・989・991・992・993・994・995・996・998・999・1002・1005・1007・1011・1050・1052・1053・1054・1055・1056・1057・1058・1059・1060・1061・1062・1063・1064・1065・1066・1067・1068・1069・1071・1125・1165・1174・1211・1252・1262・1263・1268・1269・1270・1283・1284・1341・1501・1502・1503・1537・1552・1553・1554・1613・1615・1616・1619以上4冊少虫入・1620・1621・1622・1623・1625・1626・1627・1629・1631・1632・1633・1634・1635・1636・1637・1638・1639・1640・1641・1642・1643・1644・1645・1646・1647・1648・1649・1650・1652・1653・1654・1655・1656・1661

2／4（口絵欠）2／5（明30／2）

（歌舞伎新報は明治30年3月通巻1669号をもって終刊。）

歌舞伎新報再興初刊　1670・1671・1673・1674　大2／9～大3／1

日本図書新報社　4冊追加

以上720冊　一括　四十五万

五四五　雑誌　**歌舞伎**（第一期）　39冊　歌舞伎発行所　明33　三五、000
創刊号～11/13～15/20/23/28～31/37/40/42/43/45/46/48/94/95/123/149/150/158/163～167/171
三木竹二・如電・得知・清方・鴎外・綺堂・薫・青々園・時雨

五四六　雑誌　**新演芸**　創刊号（大5／3）～大14／4　95冊　五、000
大8／10欠　大10／3・4傷・11表紙欠・12裏表紙欠
大11／1背裏表紙欠・2・5欠　大3／5～12欠　玄文社　合本含

五四七　**演芸画報**　明治篇　復刻合本版　21冊揃函　三一書房　昭52　五〇、000

五四八　**演芸画報総索引**　3冊揃　国立劇場芸能調査室　昭52　二五、000
一般編・作品編・人物編

五四九　演芸雑誌**舞台**　創刊号～11号（第5号欠）　10冊　桔梗書房　大7　二五、000

五五〇　**歌舞伎研究**　全30冊揃　吉田暎二編　大15　二五、000
付／「歌舞伎研究」分類索引（演劇書索引シリーズ）　国立劇場　昭53

五五一　**歌舞伎　研究と批評**　1～34　歌舞伎学会　昭63　二三、000

五五二　明治前期演劇論史　函　演劇出版社　松本伸子　昭49　二、500

五五三　明治初期の仙台の興行界　32頁書込有　吉田　哲　一、500

五五四　仇討読物号（綺堂・伸・味津三他）　歌舞伎臨時増刊　大14／9　三、000

五五五　絵番付　**小野道風・お夏清十郎**　道頓堀中座　大10／5　二、500

五五六　〃　河原の達引・四の袖（大森痴雪他作）　〃　大9／8　二、500

五五七　〃　関西新派劇　**酒中日記**他　道頓堀弁天座　大9／5　二、500

五五八　歌舞伎作品要覧（一）主要作品場割・役名一覧　昭47　三、000
付＝梗概・解説集　国立劇場芸能調査室

五五九　**東都劇場沿革誌料**　2冊揃　歌舞伎資料選書　昭58　四、500
関根只誠纂録　関根正直校訂　国立劇場　カバー付
付／東都劇場沿革誌料索引（演劇書索引シリーズ）

五五〇　**歌舞伎座百年史**　3冊揃　函　歌舞伎座　平5　一〇、000
本文篇上下・資料篇

五五一　百人が語る巨人像大谷竹次郎　函　刊行会　昭46　二、000

五五二　**演劇界**　創刊号（昭18／11）～5／8（昭22／12）　34冊揃　二五、000

五五三　東横ホール筋書6部合本　昭34　一、500
菊五郎劇団若手歌舞伎・市川少女歌舞伎・歌舞伎祭
大江美智子一座・東西人気若手歌舞伎・顔見世若手歌舞伎

五五四　**演劇年表**　索引共3冊揃函　桜楓社　藤田　洋　平4　二〇、000
昭和39～平成元年

五五五　芸術祭三十年史　3冊揃　函　文化庁　昭51　一、500

五五六　歌舞伎談義（舞台叢書）　付明治演劇年表　岡本綺堂　昭6　一、500

五五七　風雲集　初　春陽堂　抱月・宙外・青々園　明33　四、500

五五八　世話狂言の研究　函補修　古劇研究会　大7　二、000
薫・勇・荷風・綺堂・万太郎・李太郎・秀雄・他

五五九　旧劇と新劇　初函　玄文社　小山内　薫　大8　三、000

五六〇　現代劇選集　初　少書込　大鐙閣　中村吉蔵　大11　一、500

五六一　追薦えしき桜　三世中村歌右衛門建碑記念　昭11　三、800
三世歌右衛門の一生（伊原青々園）他　非売

五六二　伊原青々園集（歌舞伎座劇評集）　初函　坂上書院　昭16　一、000

五六三　青々園・伊原敏郎　カバーシミ　非売　利倉幸一　昭17　四、000

五六四　桟敷から書斎へ（新演芸叢書）　玄文社　伊原青々園　大13　二、500

五六五　演劇史研究　第1輯　函付少傷　第一書房　昭7　三、000
東京帝大演劇史学会　宇治加賀掾・能楽に於ける物真似の変遷他

五六六　日本演劇辞典　函　展望社　渥美清太郎　昭55　一、000

五六七　灰皿の煙（付作者辞典）　初函　相模書房　木村錦花　昭12　三、000

五六八　三角の雪　初函少傷　三笠書房　木村錦花　昭12　二、000

五六九　守田勘弥＝近世劇壇変遷史　厚冊　木村錦花　昭18　三、000

五七〇　観劇五十年　初函　刊行会　伊臣　真　昭11　三、000
鏑木清方装画口絵　伊原青々園序

五七一　演芸風聞録　初函　清方装木版口絵　水谷幻花　昭5　三、800
落語・歌舞伎・新派・活動写真・女義・蓄音機などの裏ばなし

五八二　役者芸風記　初函　雪岱装　秋声序　渥美清太郎他跋　三島霜川　昭10　五,000

五八三　**尾上菊五郎自伝**　初　菊判クロース装242頁　飯塚友一郎旧蔵印　時事新報社　明36　七,000

五八四　名優芸談　初函　荷風序　雪岱函装　川尻清譚　昭11　五,000
歌右衛門・梅幸・羽左右衛門・菊五郎・吉右衛門・仁左右衛門ほか

五八五　松助芸談舞台八十年（木版口絵入）初函付　少疵　邦枝完二　昭3　三,000

五八六　十三代十四代守田勘弥舞台姿（大型写真集）　朝日新聞社　平3　八,000
五代目坂東玉三郎編　帙外箱付

五八七　**十五世市村羽左衛門舞台写真集**　舞台すがた社　昭26　二五,000
大型　付／諸家追悼記・出演年表・系譜

五八八　演劇評論（反響叢書）初　日月社　小宮豊隆　大3　四,000

五八九　揚幕（吉右衛門後援雑誌）3／10・12　2冊　大7　四,000

五九〇　**俳句集　楽屋帖**　限250函　青園荘　中村吉右衛門　昭23　九,500
関野準一郎装　斎藤昌三撰句

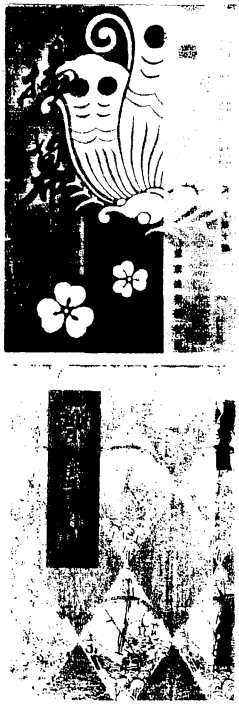

五九一　中村吉右衛門　初函カバー　河竹繁俊　昭30　一,500

五九二　六代目菊五郎追悼号　孔版　機関誌「幕」No.66　昭26　二,000

五九三　市川左団次芸談きき書　限定函付　北條　誠　昭44　一,500

五九四　十七代市村羽左衛門聞書　函帯　佐貫百合人編　昭58　一,800
歌舞伎の小道具と演技

五九五　鴈治郎自伝　初函少傷　大阪毎日新聞社編　昭10　二,000

五九六　**定本武智歌舞伎**　6冊揃　函カバー　三一書房　昭53　二五,000

五九七　名優と若手（清六対談他）　カバー帯　三宅周太郎　昭28　二,000
木村菊太郎宛献呈署名

五九八　俳優論　初函　冬至書林　戸板康二　昭17　二,000

五九九　女形の研究　初函　立命館出版部　長谷川善雄　昭6　一,500

六〇〇　楠山正雄歌舞伎評論　初カバー函　万太郎繁俊共編　昭27　一,000

六〇一　日本演劇研究書目解題　函　平凡社　昭41　三,000

六〇二　スライド**歌舞伎の歴史**　全101枚解説カセット付
早稲田大学演劇博物館監修　二,000

六〇三　**芝居番付目録**　3冊　阪急学園池田文庫所蔵　昭56～平2　七,500

六〇四　雑誌　**舞台**（岡本綺堂監修）57冊　額田六福編刊　昭5～二五,000
1／9　2／2　7／9　10／12　5／1　5　11／12　6／2　3　5　6　7　8　9　11　12
7／1　2　4　6　7　8　11　12　8／2　3　4　5　傷　9　10　11　12　9／2　3　4　5　6
7　8　9　10　11　12　10／2　4　7　8　9　11　12　11／6　8　10　11

六〇五　雑誌　**演劇新潮**　20冊一括　二〇,000
第1期創刊号（大13／1）～終刊号（大14／6）4　7　10　11　12欠
第2期創刊号（大15／4）～（昭2／7）欠冊有

六〇六　雑誌　新劇壇　1／3　大阪／新劇壇発行所　昭10／9　三,000
脚本／春琴抄（谷崎原作・鳥江銕也脚色）

六〇七　雑誌　新劇壇　1／5　大阪／新劇壇発行所　昭10／11　四,500
寄稿／「明治の月」をみる（井上靖）
脚本／博多情話（大隅俊雄）

六〇八　雑誌　劇と評論　10／10　11　12　3冊　昭10　三,000

六〇九　アカンサス　No.9・10・11　3冊　昭24～25　一,500
（岡田八千代監修女流演劇雑誌）

六一〇　吾等死より醒めし時（イブセン）初函付少傷　秋田雨雀訳　大12　四,000

六一一　**現代戯曲全集**　20冊揃　函少傷　国民図書（株）大15　九,800
菊判天金上製本　作者の小伝・上演年表が付いて便利

六一二　日本戯曲全集　現代篇（含新派劇）　18冊揃函　春陽堂　昭4　四,500

六一三　**明治大正新劇資料**　函　演劇出版社　田中栄三　昭39　四,000
明治大正の新劇運動・年表　写真版多数

六一四　戯曲　白い花　初カバー印　岡田禎子　昭17　二,000